

当院では最新鋭の 1.5T MRI を設置しています

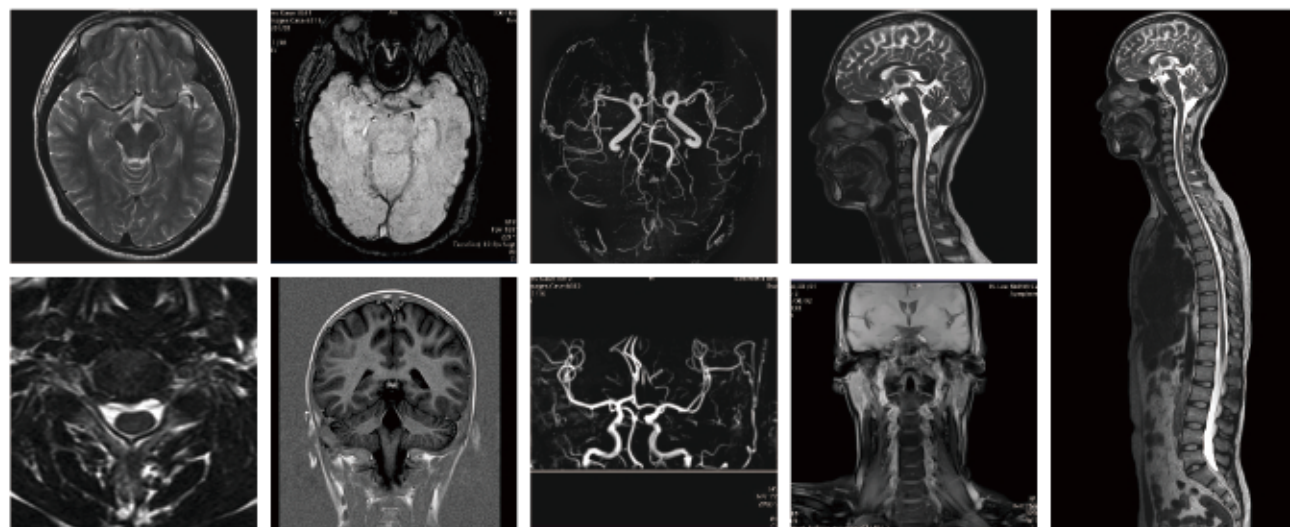
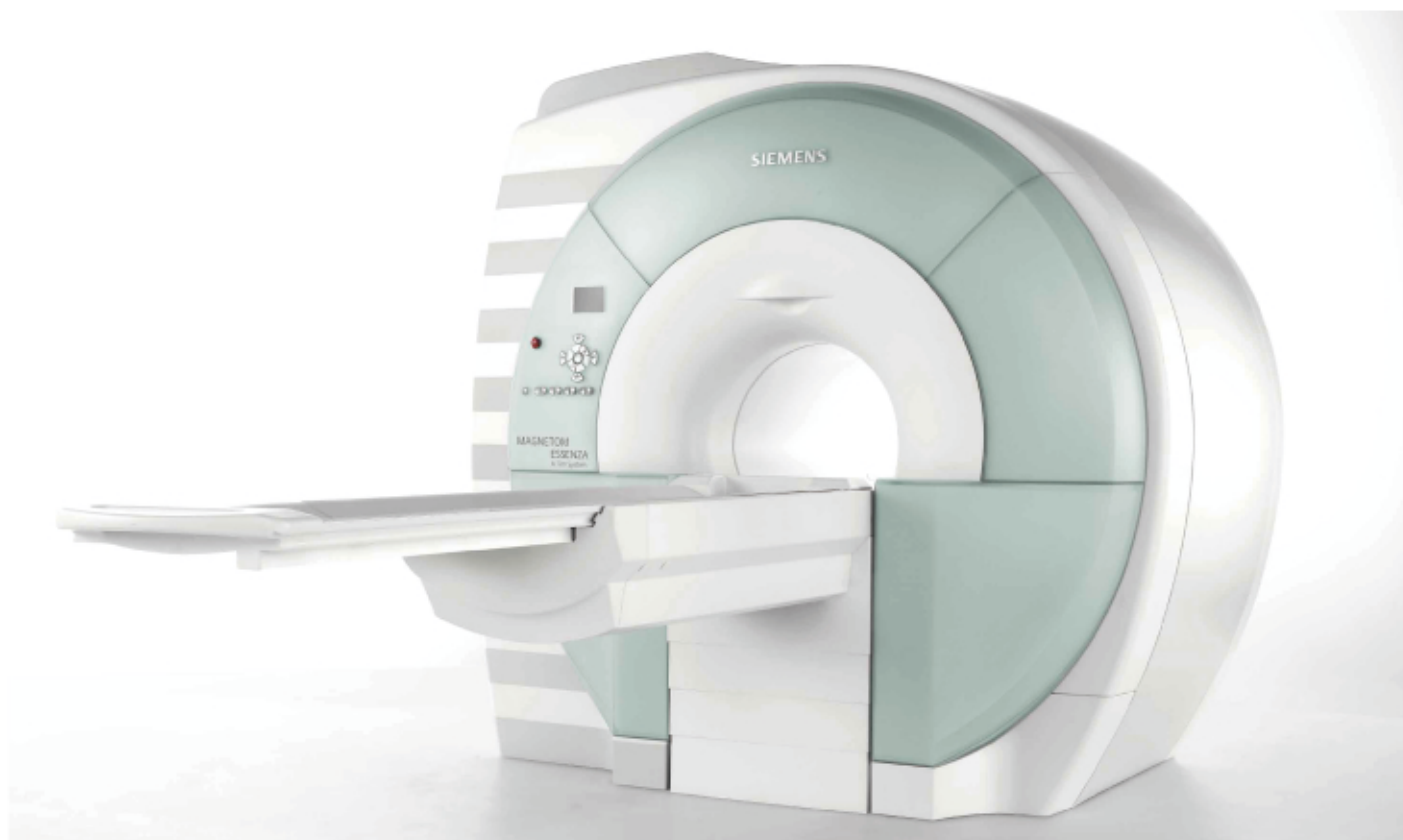

脳腫瘍、脳卒中の診断や頭痛、しびれ、めまい、 物忘れ等の精密検査に役立ちます。

- ★ 当院ではドイツ・シーメンス社製の最新の1.5T MRIを設置しております。
- ★ このMRIは最新の145cmショートマグネットの採用により、圧迫感がなく、お子様やご高齢の方でも安心して検査が受けられます。
- ★ MRIは磁気の利用し、体内からの信号をコンピュータ技術により映像化します。
- ★ 頭部の断層像や血管像の他、全身の臓器を見ることができます。
- ★ 磁気の利用しての検査ですから、放射線被ばくもなく、安全に検査が行えます。
- ★ 患者さんはベッドに横になっているだけで検査が済み、痛みなどの苦痛もありません。
- ★ クモ膜下出血の原因となる脳動脈瘤や症状の初期の脳梗塞の発見など、病気の早期発見や予防にも効果的な検査です。

特定医療法人 厚生会
西方病院